# Actualisatie van de archeologische beleidsadvieskaart van de gemeente Westerveld
## Archeologische beleidsadvieskaart

RAAP-rapport 4312, kaartbijlage 3, schaal 1:25.000, uitsnedes 1:10.000

legenda

**verwachting**

- hoge of middelhoge verwachting
- hoge verwachting (dikke stuifzanden)
- hoge verwachting (dekzandkoppen in beekdal)
- crotalenia verwachting
- hoge verwachting (esseer)
- hoge verwachting (beekdal)
- middelhoge verwachting (beekdal)
- lage verwachting
- waarschijnlijk verstoord

**bijzondere gebieden en terreinen**

- depressies/laagtes, al dan niet gevuld met organisch materiaal
- terrein van archeologische waarde
- terrein van hoge archeologische waarde
- terrein van zeer hoge archeologische waarde
- terrein van zeer hoge archeologische waarde, beschermd
- bufferzone AMK-terreinen
- Celtic fields
- kamersporen
- hoge verwachting (voordenkcaties)
- Provinciaal belang archeologie
- sporen uit de Tweede Wereldoorlog
- archeologisch onderzocht terrein (vrijgegeven)
- cultuurhistorisch object

Beleidsadvies per legenda-eenheid

| legenda-eenheden | vrijstelling m² | vrijstelling cm -Mv natuurgebieden | vrijstelling cm -Mv overige gebieden | eerste fase archeologisch onderzoek |
|---|---|---|---|---|
| hoge of middelhoge verwachting | 1000 | 0 | 30 | bij ingrepen > vrijstelling: bureauonderz./verkennend arch.onderz., afhankelijk van resultaten vervolgonderz.; contact opnemen met gemeente |
| hoge verwachting (dikke stuifzanden) | 1000 | 150 | n.v.t. | bij ingrepen > vrijstelling: bureauonderz./verkennend arch.onderz., afhankelijk van resultaten vervolgonderz.; contact opnemen met gemeente |
| hoge verwachting (dekzandkoppen in beekdal) | 0 | 0 | 30 | bij ingrepen > vrijstelling: bureauonderz./verkennend arch.onderz., afhankelijk van resultaten vervolgonderz.; contact opnemen via gemeente met provinciaal archeologe |
| crotalenia verwachting | 1000 | 0 | 30 | bij ingrepen > vrijstelling: onderz. conform advies van het ontmgnemg gebied, zie desbetreffende legenda-eenheid |
| hoge verwachting (esseer) | 1000 | 0 | 30 | bij ingrepen > vrijstelling: bureauonderz./proefsleuvenonderz., afhankelijk van resultaten vervolgonderz.; contact opnemen via gemeente met provinciaal archeologe |
| hoge verwachting (beekdal) | 1000 | 0 | 30 | bij ingrepen > vrijstelling: bureauonderz./archeologische begleiding.; contact opnemen via gemeente met provinciaal archeologe |
| middelhoge verwachting (beekdal) | 1000 | 0 | 30 | bij ingrepen > vrijstelling: bureauonderz./archeologische begleiding.; contact opnemen via gemeente met provinciaal archeologe |
| lage verwachting | | | | geen onderz. noodzakelijk, meldingsplicht voor eventuele vondsten |
| waarschijnlijk verstoord | | | | bij ingrepen > vrijstelling ondergrond gelaagd: controleerend verkennend arch.onderz.; afhankelijk van resultaten vervolgonderz. conform advies ondergrond gelaagd, zie desbetreffende legenda-eenheid |
| depressies/laagtes, al dan niet gevuld met organisch materiaal | 0 | 0 | 30 | bij ingrepen > vrijstelling: bureauonderz./verkennend/karterend arch.onderz., afhankelijk van resultaten vervolgonderz.; contact opnemen met gemeente |
| terrein van archeologische waarde | 0 | 0 | 30 | bij ingrepen > vrijstelling: bureauonderz./proefsleuvenonderz., afhankelijk van resultaten vervolgonderz.; contact opnemen met gemeente |
| terrein van hoge archeologische waarde | 0 / 70 Hel. kern | 0 | 30 | bij ingrepen > vrijstelling: behoud in situ/sporenvrij; bij ingrepen contact opnemen met gemeente |
| terrein van zeer hoge archeologische waarde | 0 / 70 Hel. kern | 0 | 30 | bij ingrepen > vrijstelling: behoud in situ/sporenvrij; bij ingrepen contact opnemen met gemeente |
| terrein van zeer hoge archeologische waarde, beschermd | 0 | 0 | 30 | bij ingrepen > vrijstelling: behoud in situ/sporenvrij; bij ingrepen contact opnemen via gemeente met de Rijksdienst voor het Cultureel Erfgoed |
| bufferzone AMK-terreinen | 0 / 70 Hel. kern | 0 | 30 | bij ingrepen > vrijstelling: onderzoek conform advies van het omstanden gebied, zie desbetreffende legenda-eenheid |
| Celtic fields | 0 | 0 | 30 | bij ingrepen > vrijstelling: bureauonderz./proefsleuvenonderz., afhankelijk van resultaten vervolgonderz.; contact opnemen via gemeente met provinciaal archeologe |
| kamersporen | 0 | 0 | n.v.t. | bureauonderz./proefsleuvenonderz., afhankelijk van resultaten vervolgonderz.; contact opnemen met gemeente |
| hoge verwachting (voordenkcaties) | 500 | 0 | 30 | bij ingrepen > vrijstelling: bureauonderz./archeologische begleiding voorafgegaan door zgn. SAM-karterng; contact opnemen via gemeente met provinciaal archeologe |
| Provinciaal belang archeologie | | | | via gemeente contact opnemen met provinciaal archeologe |
| sporen uit de Tweede Wereldoorlog | | | | behoud in situ; bij ingrepen contact opnemen met gemeente |
| archeologisch onderzocht terrein: vrijgegeven | | | | geen onderzoek noodzakelijk, meldingsplicht voor eventuele vondsten |

NB:

- *verkennend arch. onderz: 6 boringen per ha, met een minimum van 6 boringen per plangebied*
- *controleerend verkennend arch. onderz: 3 boringen per ha, met een minimum van 3 boringen per plangebied*
- *proefsleuvenonderzoek, archeologische begleiding en andere vormen van graaiend onderzoek moeten uitgevoerd worden op basis van een van te voren door de bevoegde overheden goedgekeurd programma van eisen*
- *In gebieden met een agrarische bestemming mag tot 30 cm geploegd worden en tot 10 cm daaronder niet-kerend geweerd worden (dit "30 + 10 cm-regel"). Drainage-aanleg is vergunningplichtig for plaatse van essen, terreinen van archeologische waarde en overige vindplaatsen (waaronder ook Celtic fields-velden).*

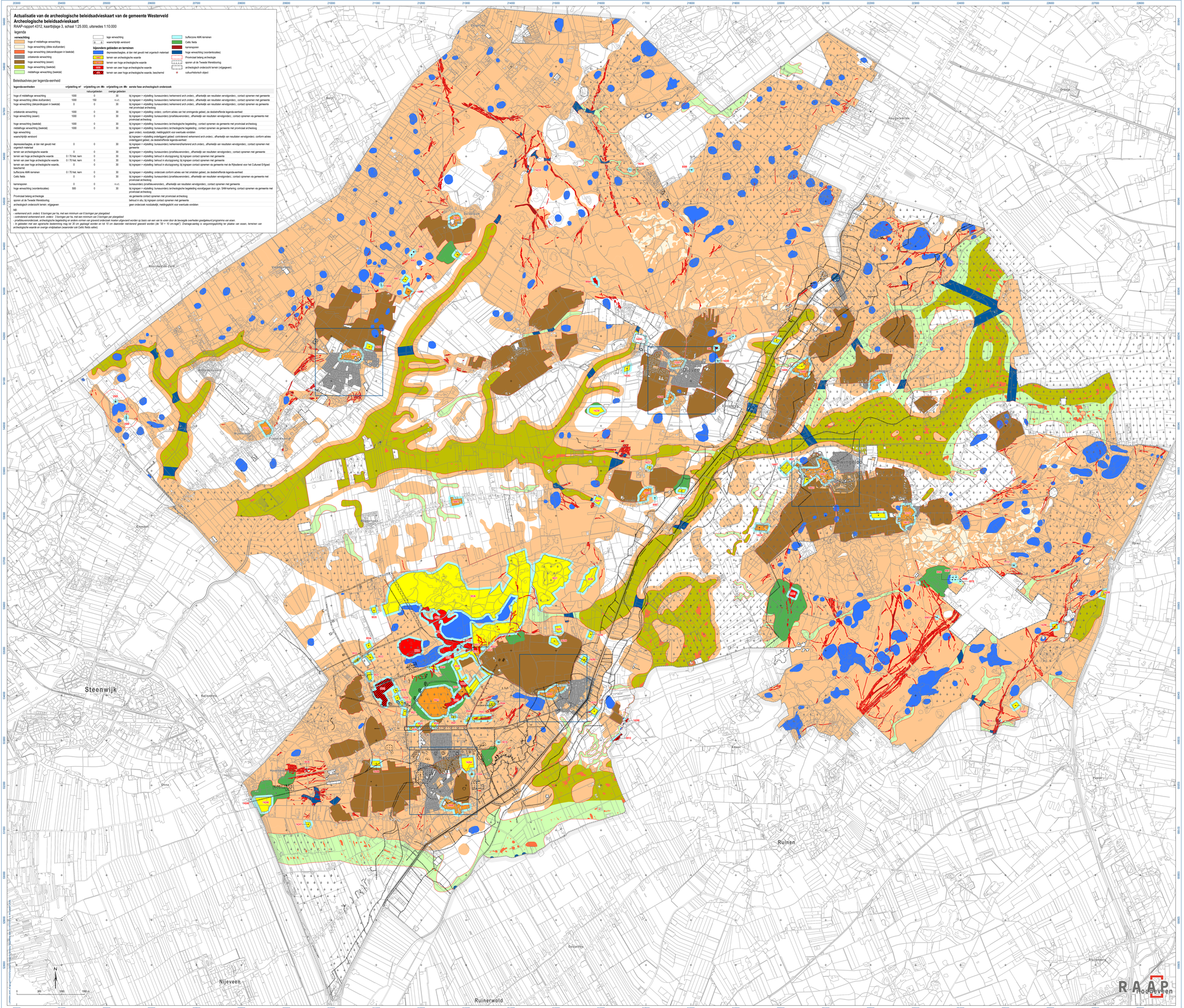


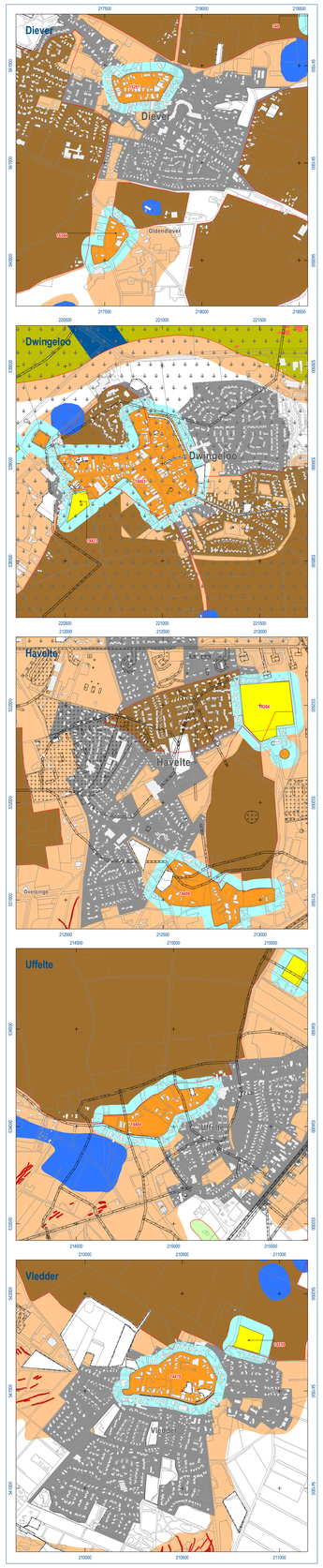


RAAP Hoogeveen